

Rapport de mission de repérage des matériaux et produits contenant de l'amiante avant réalisation de travaux

R. 4412-97 modifié par le décret 2012-639 du 4 mai 2012
Norme NF X 46-020

6 RUE DU CHAMP GIBLOIS LGT 2

2
77510 REBAIS



A \ INFORMATIONS GENERALES

A.1 \ DESIGNATION DU BÂTIMENT

Nature du bâtiment :	LOGEMENTS COLLECTIFS	Adresse :	6 RUE DU CHAMP GIBLOIS LGT 2 77510 REBAIS
Cat. Du bâtiment :		Bâtiment :	
Etage :		Porte :	2
Ref Cadastrale :	NC	Propriété de :	OPH77 10 AVENUE CHARLES PEGUY 77000 MELUN

A.2 \ DESIGNATION DU DONNEUR D'ORDRE

Nom :	OPH77	Documents remis :	
Adresse :	10 AVENUE CHARLES PEGUY 77000 MELUN	Moyens mis à disposition :	

A.3 \ EXECUTION DE LA MISSION

RAPPORT N° :	54LAM0102	Laboratoire d'Analyses :	ITGA
Repérage réalisé le :	12/01/2018	Adresse laboratoire :	3 RUE ARMAND HERPIN LACROIX - CS 46537 35065 RENNES CEDEX
Accompagnateur :		Numéro d'accréditation :	1-5967
Par :	Mickaël JULIEN	Organisme d'assurance professionnelle :	ALLIANZ
N° certificat :	CPDI 4129	Adresse assurance :	Direction Opérations Entreprises 5C Esplanade Charles de Gaulle 33081 BORDEAUX CEDEX
Date d'obtention :	01/01/2017	N° de contrat d'assurance :	55832566
Organisme certificateur	I.CERT Parc Edonia - Bâtiment G - Rue de la Terre Victoria - 35760 SAINT-GREGOIRE	Date de validité :	31/12/2018

B \ CACHET DU DIAGNOSTIQUEUR

FAIT LE 23/01/2018

Cabinet : EXPERT HABITAT & INDUSTRIE INGENIERIE

Nom du responsable : **DEMOULIN Frédéric**

Nom du diagnostiqueur : **Mickaël JULIEN**



C\ SOMMAIRE

Table des matières

A \ INFORMATIONS GENERALES	2
A.1 \ DESIGNATION DU BÂTIMENT.....	2
A.2 \ DESIGNATION DU DONNEUR D'ORDRE	2
A.3 \ EXECUTION DE LA MISSION	2
B \ CACHET DU DIAGNOSTIQUEUR.....	2
C\ SOMMAIRE	3
D\ CONCLUSIONS	4
E \ PROGRAMME DE REPERAGE.....	4
F \ CONDITIONS DE REALISATION DU REPERAGE	6
G \ RAPPORTS PRECEDENTS	Erreur ! Signet non défini.
H \ RESULTATS DETAILLES DU REPERAGE	6
ANNEXE 1 – PHOTOS DES ELEMENTS AMIANTES ET/OU NON AMIANTES	13
ANNEXE 2 – CROQUIS DE LOCALISATION DE PRELEVEMENTS	Erreur ! Signet non défini.
ANNEXE 3 – PROCES VERBAUX D'ANALYSES	22
ANNEXE 4 – RECOMMANDATIONS GÉNÉRALES DE SÉCURITÉ	Erreur ! Signet non défini.
1. Informations générales.....	Erreur ! Signet non défini.
a) Dangérosité de l'amiante	Erreur ! Signet non défini.
b) Présence d'amiante dans des matériaux et produits en bon état de conservation	Erreur ! Signet non défini.
2. Intervention de professionnels soumis aux dispositions du code du travail	Erreur ! Signet non défini.
3. Recommandations générales de sécurité	Erreur ! Signet non défini.
4. Gestion des déchets contenant de l'amiante.....	Erreur ! Signet non défini.
a. Conditionnement des déchets.....	Erreur ! Signet non défini.
b. Apport en déchèterie.....	Erreur ! Signet non défini.
c. Filières d'élimination des déchets	Erreur ! Signet non défini.
d. Information sur les déchèteries et les installations d'élimination des déchets d'amiante	Erreur ! Signet non défini.
e. Traçabilité	Erreur ! Signet non défini.
ATTESTATION(S).....	Erreur ! Signet non défini.
CERTIFICAT DE QUALIFICATION	31

D \ CONCLUSIONS

Dans le cadre de la mission décrite en tête de rapport, il a été repéré des matériaux et produits contenant de l'amiante

PIECE	ETAGE	ELEMENTS	DESCRIPTIF LABORATOIRE	REPERAGE	Echantillon	METHODE	ETAT	RESULTAT
Salle de bains		Revêtement bitumineux	Matériau bitumineux noir	Sous baignoire	54LAM0102P008	RESULTAT ANALYSE	BON ETAT	Amiante détecté (Chrysotile)

ZSO : Zone de Similitude d'Ouvrage

Liste des locaux non visités concernés par les travaux et justification

PIECE	ETAGE	STATUT DE VISITE
NEANT		

Liste des éléments non inspectés et justification

PIECE	ETAGE	ELEMENTS	REPERAGE	RESULTAT
NEANT				

E \ PROGRAMME DE REPERAGE

PIECES CONCERNEES	PERIMETRE DU REPERAGE	REPERAGE	TRAVAUX	ELEMENTS	Echantillonnage	REMARQUES PARTICULIERES
	LOGEMENTS COLLECTIFS		Selon BT			

OFFICE PUBLIC DE L'HABITAT 77		PAGE N° 1																																																		
NOM ET ADRESSE DE L'EXPÉDITEUR OFFICE PUBLIC DE L'HABITAT 77 AGENCE DE LA FERTE S/OUARRE 29 Square Montmirail 77280 LA FERTE SOUS JOUARRE Tél : 01.80.22.75.49 Fax : 01.80.22.75.44 Siret : 277 700 019 00015		BON DE TRAVAUX N° 2018-361 EXPERT HABITAT INGENIERIE 21 RUE D'ALBERT 62450 AVESNES LES BAPAUME Téléphone : 0321734144																																																		
Réf. fournisseur F / 5149 Marché n° 2017 4475 1 Provenance Objet DIVERS	SERVICE FERTE Administratif EMETTEUR CHAUDET ALAIN																																																			
LOCALISATION Programme : 54 REBAIS - LE CHAMP GIBLOIS Tranche : 2 Ensemble 9000 Escalier AM Étage 01 Logement 3 Module 54LAM0102	ADRESSE 6 RUE DU CHAMP DU GIBLOIS 77510 REBAIS																																																			
DÉLAI D'EXECUTION 7 JOURS		PÉRIODE DU 10-01-2018 AU 16-01-2018																																																		
<table border="1"> <thead> <tr> <th>ARTICLE</th> <th>DÉSIGNATION</th> <th>QUANTITÉ</th> <th>PRX. UNITAIRE H.T.</th> <th>TOTAL H.T.</th> </tr> </thead> <tbody> <tr> <td>AM45</td> <td>PEPAGE AMIANTE AVANT TRAVAUX - TVX</td> <td>1,00</td> <td>5,00</td> <td>5,00</td> </tr> <tr> <td>AM73</td> <td>DENTR'UNES OU RÉPARATIONS ENTRE 1 A ANALYSE EN LABORATOIRE - ANALYSE MET ANALYSE DE 1 A 10 PRELEVEMENTS ISSUS</td> <td>20,00</td> <td>45,00</td> <td>900,00</td> </tr> <tr> <td colspan="4">TOTAL H.T.</td> <td>905,00</td> </tr> <tr> <td colspan="4">H.T. ACTUALISE</td> <td></td> </tr> <tr> <td colspan="4">COEFFICIENT REGIONAL</td> <td></td> </tr> <tr> <td colspan="4">RABAIS</td> <td></td> </tr> <tr> <td colspan="4">TOTAL H.T.</td> <td>123,00</td> </tr> <tr> <td colspan="4">T.V.A. 20,00 %</td> <td></td> </tr> <tr> <td colspan="4">TOTAL T.T.C.</td> <td>1.158,00</td> </tr> </tbody> </table>	ARTICLE	DÉSIGNATION	QUANTITÉ	PRX. UNITAIRE H.T.	TOTAL H.T.	AM45	PEPAGE AMIANTE AVANT TRAVAUX - TVX	1,00	5,00	5,00	AM73	DENTR'UNES OU RÉPARATIONS ENTRE 1 A ANALYSE EN LABORATOIRE - ANALYSE MET ANALYSE DE 1 A 10 PRELEVEMENTS ISSUS	20,00	45,00	900,00	TOTAL H.T.				905,00	H.T. ACTUALISE					COEFFICIENT REGIONAL					RABAIS					TOTAL H.T.				123,00	T.V.A. 20,00 %					TOTAL T.T.C.				1.158,00		
ARTICLE	DÉSIGNATION	QUANTITÉ	PRX. UNITAIRE H.T.	TOTAL H.T.																																																
AM45	PEPAGE AMIANTE AVANT TRAVAUX - TVX	1,00	5,00	5,00																																																
AM73	DENTR'UNES OU RÉPARATIONS ENTRE 1 A ANALYSE EN LABORATOIRE - ANALYSE MET ANALYSE DE 1 A 10 PRELEVEMENTS ISSUS	20,00	45,00	900,00																																																
TOTAL H.T.				905,00																																																
H.T. ACTUALISE																																																				
COEFFICIENT REGIONAL																																																				
RABAIS																																																				
TOTAL H.T.				123,00																																																
T.V.A. 20,00 %																																																				
TOTAL T.T.C.				1.158,00																																																
10-01-2018 logement réhab en lot184 murs et sol																																																				
AFFECTATION BUDGETAIRE CODE BUDGET RUBRIQUE INSTANCES LIBELLÉ DU POSTE BUDGETAIRE MONTANT T.T.C. 1 HONAMA A760 FER 5F HONORAIRES DIAG AMIANTE 1.158,00		CODES STRUCTURE ET SCHEMA : TECHNI																																																		
AFFECTATION ANALYTIQUE CODE BUDGET REFERENCES PATRIMOINE REFERENCES OCCUPANT MONTANT T.T.C. 1 HONAMA 54 2 B002 AM 54LAM0102 1.158,00																																																				
Voir en page 2 la suite du BON DE TRAVAUX N° 2018-361																																																				
ORIGINAL À CONSERVER PAR LE DESTINATAIRE																																																				

ELEMENTS A SONDER OU A ANALYSER NON PRESENTS:

F \ CONDITIONS DE REALISATION DU REPERAGE

Le repérage amiante avant travaux, contient les informations sur la présence d'amiante dans les matériaux et produits du bâtiment afin d'informer les intervenants réalisant des activités ou interventions sur des matériaux et/ou équipements susceptibles de libérer des fibres d'amiante selon la liste citée dans le cadre E.

Il consiste à identifier et localiser, par inspections visuelles et investigations approfondies pouvant être destructives, l'ensemble des matériaux et produits contenant de l'amiante incorporés ou faisant indissociablement corps avec les locaux et les zones de l'immeuble objet des travaux. Lorsque l'absence de marquages spécifiques ou de documents ne permet pas à l'opérateur de repérage d'attester de la présence ou de la non présence d'amiante dans les matériaux et produits, des prélèvements seront effectués afin de déterminer par analyse la présence ou non d'amiante.

Procédures de prélèvement :

Les prélèvements sur des matériaux ou produits susceptibles de contenir de l'amiante sont réalisés en vertu des dispositions du Code du Travail. Le matériel de prélèvement est adapté à l'opération à réaliser afin de générer le minimum de poussières. Dans le cas où une émission de poussières est prévisible, le matériau ou produit est mouillé à l'eau à l'endroit du prélèvement (sauf risque électrique) et, si nécessaire, une protection est mise en place au sol ; de même, le point de prélèvement est stabilisé après l'opération (pulvérisation de vernis ou de laque, par exemple).

Pour chaque prélèvement, des outils propres et des gants à usage unique sont utilisés afin d'éliminer tout risque de contamination croisée. Dans tous les cas, les équipements de protection individuelle sont à usage unique.

L'accès à la zone à risque (sphère de 1 à 2 mètres autour du point de prélèvement) est interdit pendant l'opération. Si l'accompagnateur doit s'y tenir, il porte les mêmes équipements de protection individuelle que l'opérateur de repérage.

L'échantillon est immédiatement conditionné, après son prélèvement, dans un double emballage individuel étanche.

Les informations sur toutes les conditions existantes au moment du prélèvement susceptible d'influencer l'interprétation des résultats des analyses (environnement du matériau, contamination éventuelle, etc.) seront, le cas échéant, mentionnées dans la fiche d'identification et de cotation en annexe.

Sens du repérage pour évaluer un local :

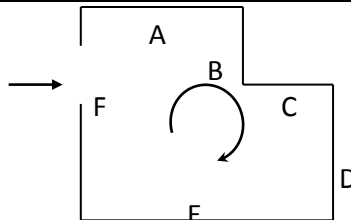

G \ RAPPORTS PRECEDENTS

NEANT

H \ RESULTATS DETAILLES DU REPERAGE

LISTE DES LOCAUX / PARTIES D'IMMEUBLE VISITEES/NON VISITEES CONCERNEES PAR LES TRAVAUX ET JUSTIFICATION

PIECE	ETAGE	JUSTIFICATION	VISITE	TRAVAUX
			OUI	CONCERNEE
			OUI	CONCERNEE
			OUI	CONCERNEE
			OUI	CONCERNEE
			OUI	CONCERNEE
			OUI	CONCERNEE
			OUI	CONCERNEE
			OUI	CONCERNEE
Cuisine			OUI	CONCERNEE
			OUI	CONCERNEE

DESCRIPTION DES REVETEMENTS EN PLACE AU JOUR DE LA VISITE

PIECE	MUR1	MUR2	MUR3	MUR4	PLANCHER BAS	PLANCHER HAUT	PORTES	FENETRE1	FENETRE2
	Plaque de plâtre	Béton			Sol souple	Enduit	METALLIQUE		
	Plaque de plâtre	Béton			Sol souple	Enduit	METALLIQUE		
	Béton	Périphériques / Doublage (plaque de plâtre + isolant)	Plaque de plâtre		Sol souple	Enduit		PVC	
	Plaque de plâtre	Périphériques / Doublage (plaque de plâtre + isolant)			Sol souple	Enduit	PVC		
	Plaque de plâtre	Béton			Sol souple	Enduit	METALLIQUE		
	Plaque de plâtre	Périphériques / Doublage (plaque de plâtre + isolant)			Sol souple	Enduit	BOIS	PVC	
	Plaque de plâtre				Sol souple	Enduit	BOIS		
Cuisine	Plaque de plâtre	Périphériques / Doublage (plaque de			Sol souple	Enduit	BOIS		

Rapport N° : 54LAM0102 12/01/2018

Date d'édition : 23/01/2018

7/32

PIECE	MUR1	MUR2	MUR3	MUR4	PLANCHER BAS	PLANCHER HAUT	PORTES	FENETRE1	FENETRE2
		plâtre + isolant)							
	Périphériques / Doublage (plaque de plâtre + isolant)	Plaque de plâtre			Sol souple	Enduit	BOIS	PVC	

LA LISTE DES MATERIAUX OU PRODUITS CONTENANT DE L'AMIANTE, SUR ZONE DE SIMILITUDE D'OUVRAGE ET SUR JUGEMENT PERSONNEL

PIECE	ETAGE	ELEMENTS	DESCRIPTIF LABORATOIRE	Echantillon	REPERAGE	ETAT	RESULTAT	METHODE
NEANT								

ZSO : Zone de Similitude d'Ouvrage

LA LISTE DES MATERIAUX OU PRODUITS CONTENANT DE L'AMIANTE, APRES ANALYSE

PIECE	ETAGE	ELEMENTS	DESCRIPTIF LABORATOIRE	Echantillon	REPERAGE	ETAT	RESULTAT
Salle de bains		Revêtement bitumineux	Matériau bitumineux noir	54LAM0102P008	Sous baignoire	BON ETAT	Amiante détecté (Chrysotile)

ZSO : Zone de Similitude d'Ouvrage

LA LISTE DES MATERIAUX SUSCEPTIBLES DE CONTENIR DE L'AMIANTE, MAIS N'EN CONTENANT PAS.

PIECE	ETAGE	ELEMENTS	DESCRIPTIF LABORATOIRE	Echantillon	REPERAGE	ETAT	RESULTAT	METHODE
Chambre 1		Enduit plaque de plâtre	Enduit plâtreux blanc en vrac non séparable + peinture non séparable + carton non séparable	54LAM0102P001	Mur C	BON ETAT	Amiante non détecté	RESULTAT ANALYSE
Chambre 1		Peinture	Peinture	54LAM0102P002	Radiateurs	BON ETAT	Amiante non détecté	RESULTAT ANALYSE
Chambre 2		Revêtement souple	Revêtement souple beige + colle polymère jaune non séparable + ragréage gris + sous couche de ragréage beige	54LAM0102P003	Sol	BON ETAT	Amiante non détecté	RESULTAT ANALYSE

PIECE	ETAGE	ELEMENTS	DESCRIPTIF LABORATOIRE	Echantillon	REPERAGE	ETAT	RESULTAT	METHODE
			non séparable					
Chambre 2		Enduit plaque de plâtre	Enduit plâtreux blanc en vrac non séparable + papier peint non séparable	54LAM0102P004	Mur A	BON ETAT	Amiante non détecté	RESULTAT ANALYSE
Salle de bains		Enduit / Peinture plaque de plâtre	Enduit plâtreux blanc en vrac non séparable + peintures multiples non séparable + carton non séparable	54LAM0102P005	Mur A	BON ETAT	Amiante non détecté	RESULTAT ANALYSE
Salle de bains		Enduit béton	Matériau plâtreux blanc en vrac non séparable + peintures multiples non séparable	54LAM0102P006	Plafond	BON ETAT	Amiante non détecté	RESULTAT ANALYSE
Salle de bains		Faïence 1	Colle blanche + couche plâtreuse blanche + papier non séparable + peinture non séparable + carrelage	54LAM0102P007	Mur C	BON ETAT	Amiante non détecté	RESULTAT ANALYSE
Salle de bains		Peinture	Peintures multiples en vrac	54LAM0102P009	Réseaux de distribution	BON ETAT	Amiante non détecté	RESULTAT ANALYSE
Entrée		Enduit béton	Enduit plâtreux blanc en vrac non séparable + toile fibreuse blanche non séparable + peinture non séparable	54LAM0102P010	Mur J	BON ETAT	Amiante non détecté	RESULTAT ANALYSE
Séjour		Enduit béton	Enduit plâtreux blanc en vrac non séparable + peinture non séparable	54LAM0102P011	Plafond	BON ETAT	Amiante non détecté	RESULTAT ANALYSE
Cuisine		Revêtement souple	Revêtement souple beige +	54LAM0102P012	Sol	BON ETAT	Amiante non	RESULTAT ANALYSE

PIECE	ETAGE	ELEMENTS	DESCRIPTIF LABORATOIRE	Echantillon	REPERAGE	ETAT	RESULTAT	METHODE
			colle polymère jaune non séparable + ragréage gris + sous couche de ragréage beige non séparable				déecté	
Cuisine		Enduit plaque de plâtre	Enduit plâtreux blanc en vrac non séparable + peinture non séparable	54LAM0102P013	Mur B	BON ETAT	Amiante non déecté	RESULTAT ANALYSE
Cuisine		Faïence 1	Colle beige + couche plâtreuse blanche non séparable + carrelage	54LAM0102P014	Mur A	DEGRADATION PARTIELLE	Amiante non déecté	RESULTAT ANALYSE
Cuisine		Dalle de sol	Revêtement bicouche souple beige et noir + colle polymère jaune non séparable + ragréage gris + sous couche de ragréage beige non séparable	54LAM0102P015	Sols sous évier	DEGRADATION PARTIELLE	Amiante non déecté	RESULTAT ANALYSE
Cuisine		Peinture	Matériau beige en vrac non séparable + peinture non séparable	54LAM0102P016	Sous évier	DEGRADATION PARTIELLE	Amiante non déecté	RESULTAT ANALYSE
		Revêtement souple	Revêtement souple beige + colle polymère jaune non séparable + ragréage gris + sous couche de ragréage beige non séparable	54LAM0102P003	Sol	BON ETAT	Amiante non déecté	ZSO
		Enduit béton	Matériau plâtreux blanc en vrac non séparable + peintures	54LAM0102P006	Plafond	BON ETAT	Amiante non déecté	ZSO

PIECE	ETAGE	ELEMENTS	DESCRIPTIF LABORATOIRE	Echantillon	REPERAGE	ETAT	RESULTAT	METHODE
			multiples non séparable					
Cuisine		Enduit béton	Matériau plâtreux blanc en vrac non séparable + peintures multiples non séparable	54LAM0102P006	Plafond	BON ETAT	Amiante non détecté	ZSO
		Enduit béton	Enduit plâtreux blanc en vrac non séparable + peinture non séparable	54LAM0102P011	Plafond	BON ETAT	Amiante non détecté	ZSO
		Revêtement souple	Revêtement souple beige + colle polymère jaune non séparable + ragréage gris + sous couche de ragréage beige non séparable	54LAM0102P012	Sol	BON ETAT	Amiante non détecté	ZSO
Cuisine		Revêtement souple	Revêtement souple beige + colle polymère jaune non séparable + ragréage gris + sous couche de ragréage beige non séparable	54LAM0102P012	Sol	BON ETAT	Amiante non détecté	ZSO
		Enduit plaque de plâtre	Enduit plâtreux blanc en vrac non séparable + peinture non séparable	54LAM0102P013	Mur B	BON ETAT	Amiante non détecté	ZSO
Cuisine		Enduit plaque de plâtre	Enduit plâtreux blanc en vrac non séparable + peinture non séparable	54LAM0102P013	Mur B	BON ETAT	Amiante non détecté	ZSO
		Faïence 1	Colle beige + couche plâtreuse blanche non séparable + carrelage	54LAM0102P014	Mur A	DEGRADATION PARTIELLE	Amiante non détecté	ZSO

PIECE	ETAGE	ELEMENTS	DESCRIPTIF LABORATOIRE	Echantillon	REPERAGE	ETAT	RESULTAT	METHODE
		Faïence 1	Colle beige + couche plâtreuse blanche non séparable + carrelage	54LAM0102P014	Mur C	DEGRADATION PARTIELLE	Amiante non détecté	ZSO
		Faïence 1	Colle beige + couche plâtreuse blanche non séparable + carrelage	54LAM0102P014	Mur D	DEGRADATION PARTIELLE	Amiante non détecté	ZSO
		Faïence 1	Colle beige + couche plâtreuse blanche non séparable + carrelage	54LAM0102P014	Mur E	DEGRADATION PARTIELLE	Amiante non détecté	ZSO
		Faïence 1	Colle beige + couche plâtreuse blanche non séparable + carrelage	54LAM0102P014	Mur F	DEGRADATION PARTIELLE	Amiante non détecté	ZSO
Cuisine		Faïence 1	Colle beige + couche plâtreuse blanche non séparable + carrelage	54LAM0102P014	Mur A	DEGRADATION PARTIELLE	Amiante non détecté	ZSO
Cuisine		Faïence 1	Colle beige + couche plâtreuse blanche non séparable + carrelage	54LAM0102P014	Mur C	DEGRADATION PARTIELLE	Amiante non détecté	ZSO
Cuisine		Faïence 1	Colle beige + couche plâtreuse blanche non séparable + carrelage	54LAM0102P014	Mur D	DEGRADATION PARTIELLE	Amiante non détecté	ZSO

ZSO : Zone de Similitude d'Ouvrage

ANNEXE 1 – PHOTOS DES ELEMENTS AMIANTES ET/OU NON AMIANTES

PRELEVEMENT : 54LAM0102P001			
NOM DU CLIENT	NUMERO DU DOSSIER		PIECE OU LOCAL
OPH77	54LAM0102 12/01/2018		Chambre 1
ELEMENT	DESCRIPTIF DU LABORATOIRE	DATE DE PRELEVEMENT	NOM DE L'OPERATEUR
Enduit plaque de plâtre	Enduit plâtreux blanc en vrac non séparable + peinture non séparable + carton non séparable	12/01/2018	JULIEN Mickaël
LOCALISATION		RESULTAT	
Mur C		Amiante non détecté	

EMPLACEMENT



PRELEVEMENT : 54LAM0102P002			
NOM DU CLIENT	NUMERO DU DOSSIER		PIECE OU LOCAL
OPH77	54LAM0102 12/01/2018		Chambre 1
ELEMENT	DESCRIPTIF DU LABORATOIRE	DATE DE PRELEVEMENT	NOM DE L'OPERATEUR
Peinture	Peinture	12/01/2018	JULIEN Mickaël
LOCALISATION		RESULTAT	
Radiateurs		Amiante non détecté	

EMPLACEMENT



PRELEVEMENT : 54LAM0102P003			
NOM DU CLIENT	NUMERO DU DOSSIER	PIECE OU LOCAL	
OPH77	54LAM0102 12/01/2018	Chambre 2	
ELEMENT	DESCRIPTIF DU LABORATOIRE	DATE DE PRELEVEMENT	NOM DE L'OPERATEUR
Revêtement souple	Revêtement souple beige + colle polymère jaune non séparable + ragréage gris + sous couche de ragréage beige non séparable	12/01/2018	JULIEN Mickaël
LOCALISATION		RESULTAT	
Sol		Amiante non détecté	

EMPLACEMENT



PRELEVEMENT : 54LAM0102P004			
NOM DU CLIENT	NUMERO DU DOSSIER	PIECE OU LOCAL	
OPH77	54LAM0102 12/01/2018	Chambre 2	
ELEMENT	DESCRIPTIF DU LABORATOIRE	DATE DE PRELEVEMENT	NOM DE L'OPERATEUR
Enduit plaque de plâtre	Enduit plâtreux blanc en vrac non séparable + papier peint non séparable	12/01/2018	JULIEN Mickaël
LOCALISATION		RESULTAT	
Mur A		Amiante non détecté	

EMPLACEMENT



PRELEVEMENT : 54LAM0102P005

NOM DU CLIENT	NUMERO DU DOSSIER	PIECE OU LOCAL	
OPH77	54LAM0102 12/01/2018	Salle de bains	
ELEMENT	DESCRIPTIF DU LABORATOIRE	DATE DE PRELEVEMENT	NOM DE L'OPERATEUR
Enduit / Peinture plaque de plâtre	Enduit plâtreux blanc en vrac non séparable + peintures multiples non séparable + carton non séparable	12/01/2018	JULIEN Mickaël
LOCALISATION		RESULTAT	
Mur A		Amiante non détecté	

EMPLACEMENT



PRELEVEMENT : 54LAM0102P006

NOM DU CLIENT	NUMERO DU DOSSIER	PIECE OU LOCAL	
OPH77	54LAM0102 12/01/2018	Salle de bains	
ELEMENT	DESCRIPTIF DU LABORATOIRE	DATE DE PRELEVEMENT	NOM DE L'OPERATEUR
Enduit béton	Matériau plâtreux blanc en vrac non séparable + peintures multiples non séparable	12/01/2018	JULIEN Mickaël
LOCALISATION		RESULTAT	
Plafond		Amiante non détecté	

EMPLACEMENT



PRELEVEMENT : 54LAM0102P007

NOM DU CLIENT	NUMERO DU DOSSIER	PIECE OU LOCAL	
OPH77	54LAM0102 12/01/2018	Salle de bains	
ELEMENT	DESCRIPTIF DU LABORATOIRE	DATE DE PRELEVEMENT	NOM DE L'OPERATEUR
Faïence 1	Colle blanche + couche plâtreuse blanche + papier non séparable + peinture non séparable + carrelage	12/01/2018	JULIEN Mickaël
LOCALISATION		RESULTAT	
Mur C		Amiante non détecté	

EMPLACEMENT



PRELEVEMENT : 54LAM0102P008

NOM DU CLIENT	NUMERO DU DOSSIER	PIECE OU LOCAL	
OPH77	54LAM0102 12/01/2018	Salle de bains	
ELEMENT	DESCRIPTIF DU LABORATOIRE	DATE DE PRELEVEMENT	NOM DE L'OPERATEUR
Revêtement bitumineux	Matériau bitumineux noir	12/01/2018	JULIEN Mickaël
LOCALISATION		RESULTAT	
Sous baignoire		Amiante détecté (Chrysotile)	

EMPLACEMENT



PRELEVEMENT : 54LAM0102P009			
NOM DU CLIENT	NUMERO DU DOSSIER	PIECE OU LOCAL	
OPH77	54LAM0102 12/01/2018	Salle de bains	
ELEMENT	DESCRIPTIF DU LABORATOIRE	DATE DE PRELEVEMENT	NOM DE L'OPERATEUR
Peinture	Peintures multiples en vrac	12/01/2018	JULIEN Mickaël
LOCALISATION		RESULTAT	
Réseaux de distribution		Amiante non détecté	

EMPLACEMENT



PRELEVEMENT : 54LAM0102P010			
NOM DU CLIENT	NUMERO DU DOSSIER	PIECE OU LOCAL	
OPH77	54LAM0102 12/01/2018	Entrée	
ELEMENT	DESCRIPTIF DU LABORATOIRE	DATE DE PRELEVEMENT	NOM DE L'OPERATEUR
Enduit béton	Enduit plâtreux blanc en vrac non séparable + toile fibreuse blanche non séparable + peinture non séparable	12/01/2018	JULIEN Mickaël
LOCALISATION		RESULTAT	
Mur J		Amiante non détecté	

EMPLACEMENT



PRELEVEMENT : 54LAM0102P011

NOM DU CLIENT	NUMERO DU DOSSIER	PIECE OU LOCAL	
OPH77	54LAM0102 12/01/2018	Séjour	
ELEMENT	DESCRIPTIF DU LABORATOIRE	DATE DE PRELEVEMENT	NOM DE L'OPERATEUR
Enduit béton	Enduit plâtreux blanc en vrac non séparable + peinture non séparable	12/01/2018	JULIEN Mickaël
LOCALISATION		RESULTAT	
Plafond		Amiante non détecté	

EMPLACEMENT



PRELEVEMENT : 54LAM0102P012

NOM DU CLIENT	NUMERO DU DOSSIER	PIECE OU LOCAL	
OPH77	54LAM0102 12/01/2018	Cuisine	
ELEMENT	DESCRIPTIF DU LABORATOIRE	DATE DE PRELEVEMENT	NOM DE L'OPERATEUR
Revêtement souple	Revêtement souple beige + colle polymère jaune non séparable + ragréage gris + sous couche de ragréage beige non séparable	12/01/2018	JULIEN Mickaël
LOCALISATION		RESULTAT	
Sol		Amiante non détecté	

EMPLACEMENT



PRELEVEMENT : 54LAM0102P013			
NOM DU CLIENT	NUMERO DU DOSSIER	PIECE OU LOCAL	
OPH77	54LAM0102 12/01/2018	Cuisine	
ELEMENT	DESCRIPTIF DU LABORATOIRE	DATE DE PRELEVEMENT	NOM DE L'OPERATEUR
Enduit plaque de plâtre	Enduit plâtreux blanc en vrac non séparable + peinture non séparable	12/01/2018	JULIEN Mickaël
LOCALISATION		RESULTAT	
Mur B		Amiante non détecté	

EMPLACEMENT



PRELEVEMENT : 54LAM0102P014			
NOM DU CLIENT	NUMERO DU DOSSIER	PIECE OU LOCAL	
OPH77	54LAM0102 12/01/2018	Cuisine	
ELEMENT	DESCRIPTIF DU LABORATOIRE	DATE DE PRELEVEMENT	NOM DE L'OPERATEUR
Faïence 1	Colle beige + couche plâtreuse blanche non séparable + carrelage	12/01/2018	JULIEN Mickaël
LOCALISATION		RESULTAT	
Mur A		Amiante non détecté	

EMPLACEMENT



PRELEVEMENT : 54LAM0102P015			
NOM DU CLIENT	NUMERO DU DOSSIER		PIECE OU LOCAL
OPH77	54LAM0102 12/01/2018		Cuisine
ELEMENT	DESCRIPTIF DU LABORATOIRE	DATE DE PRELEVEMENT	NOM DE L'OPERATEUR
Dalle de sol	Revêtement bicouche souple beige et noir + colle polymère jaune non séparable + ragréage gris + sous couche de ragréage beige non séparable	12/01/2018	JULIEN Mickaël
LOCALISATION		RESULTAT	
Sols sous évier		Amiante non détecté	

EMPLACEMENT



PRELEVEMENT : 54LAM0102P016			
NOM DU CLIENT	NUMERO DU DOSSIER		PIECE OU LOCAL
OPH77	54LAM0102 12/01/2018		Cuisine
ELEMENT	DESCRIPTIF DU LABORATOIRE	DATE DE PRELEVEMENT	NOM DE L'OPERATEUR
Peinture	Matériau beige en vrac non séparable + peinture non séparable	12/01/2018	JULIEN Mickaël
LOCALISATION		RESULTAT	
Sous évier		Amiante non détecté	

EMPLACEMENT



ANNEXE 3 – PROCES VERBAUX D'ANALYSES

itga 1 rue Traversière 59500 Avesnes-les-Bains
 1 rue Traversière 59500 Avesnes-les-Bains

Via: Elbert - Bld. R. - Rue de la Terre Noire - CS 07 46662
 67500 Avesnes-les-Bains 03203812200K
 Tél. : 03 21 73 41 44
 Fax : 03 21 73 41 43
 www.itga.fr

Accréditation n° 11947
 Date de validité prolongée jusqu'au 01/01/2018
cofrac
ESSAIS

RAPPORT D'ESSAI N° IT071801-33171 EN DATE DU 22/01/2018
RECHERCHE ET IDENTIFICATION D'AMIANTE SUR UN PRELEVEMENT DE MATERIAU
 (Ce rapport illustre le contact avec les fiches de données de sécurité.)

Client :
 AGENCE EHI EOP - COMPTES MATERIAUX - EXPERT
 HABITAT & INDUSTRIE INGENIERIE
 N° 4 RESULTAT MATERIAUX SERVICE PRODUCTION
 2 rue Traversière
 59500 LES ALLUETS LE ROI

Prélèvement :
 Commande ITGA : IT0718 5594
 Fiche ITGA : IT071801-33171
 Réçu au laboratoire le : 17/01/2018

Réf. Client :

Commande	S4LAM0102-01
Objet client	S4LAM0102-01 - 4 RUE DU CHAMP OUBLOS LOT 2 77520 REBAS
Echantillon	S4LAM0102P002 / LOGEMENTS COLLECTIFS - - - / Chambre 3 Mir C Enruban glasson de plâtre
Description ITGA	Enduit plâtreux blanc en vase / Plâtreux / Carton

Préparation :
 Effectuée de façon à être représentative de l'échantillon
 - par une analyse au Microscope Electronique à Transmission Analogue (META) - Imagerie numérique, récupérateur de poussières sur grille de microscope électronique méthode interne FT 085 ou FT 206

Technique Analytique :
 - Microscope Electronique à Transmission Analogue quanta pertinents de la norme NF X 40-050

Résultat :

Fraction Analytée	Technique analytique (réf. date d'essai)	Résultat	Type d'analyse	Niveau de confiance
Enduit plâtreux blanc en vase non séparables + plâtreux non séparables + carton non séparables	META le 22/01/2018	Absence non détecté	---	3

VMM par : Fabrice GUILLOUET - Analyse

La responsabilité de ce rapport d'essai repose entièrement sur l'Etat de l'échantillon. Le rapport d'essai peut être opposé par le client à l'organisme de certification de l'essai. Les données personnelles et les données de confidentialité sont protégées par un mot de passe à l'envoi.

Page 1/1

itga 1 rue Traversière 59500 Avesnes-les-Bains
 1 rue Traversière 59500 Avesnes-les-Bains

Via: Elbert - Bld. R. - Rue de la Terre Noire - CS 07 46662
 67500 Avesnes-les-Bains 03203812200K
 Tél. : 03 21 73 41 44
 Fax : 03 21 73 41 43
 www.itga.fr

Accréditation n° 11947
 Date de validité prolongée jusqu'au 01/01/2018
cofrac
ESSAIS

RAPPORT D'ESSAI N° IT071801-33172 EN DATE DU 22/01/2018
RECHERCHE ET IDENTIFICATION D'AMIANTE SUR UN PRELEVEMENT DE MATERIAU
 (Ce rapport illustre le contact avec les fiches de données de sécurité.)

Client :
 AGENCE EHI EOP - COMPTES MATERIAUX - EXPERT
 HABITAT & INDUSTRIE INGENIERIE
 N° 4 RESULTAT MATERIAUX SERVICE PRODUCTION
 2 rue Traversière
 59500 LES ALLUETS LE ROI

Prélèvement :
 Commande ITGA : IT0718 5594
 Fiche ITGA : IT071801-33172
 Réçu au laboratoire le : 17/01/2018

Réf. Client :

Commande	S4LAM0102-01
Objet client	S4LAM0102-01 - 4 RUE DU CHAMP OUBLOS LOT 2 77520 REBAS
Echantillon	S4LAM0102P002 / LOGEMENTS COLLECTIFS - - - / Chambre 3 Salles de Peinture
Description ITGA	Plâtreux

Préparation :
 Effectuée de façon à être représentative de l'échantillon
 - par une analyse au Microscope Electronique à Transmission Analogue (META) - Imagerie numérique, récupérateur de poussières sur grille de microscope électronique méthode interne FT 085 ou FT 206

Technique Analytique :
 - Microscope Electronique à Transmission Analogue quanta pertinents de la norme NF X 40-050

Résultat :

Fraction Analytée	Technique analytique (réf. date d'essai)	Résultat	Type d'analyse	Niveau de confiance
Plâtreux	META le 22/01/2018	Absence non détecté	---	3

VMM par : Fabrice GUILLOUET - Analyse

La responsabilité de ce rapport d'essai repose entièrement sur l'Etat de l'échantillon. Le rapport d'essai peut être opposé par le client à l'organisme de certification de l'essai. Les données personnelles et les données de confidentialité sont protégées par un mot de passe à l'envoi.

Page 1/1



RAPPORT D'ESSAI N° IT071801-33173 EN DATE DU 22/01/2018
RECHERCHE ET IDENTIFICATION D'AMIANTE SUR UN PRELEVEMENT DE MATERIAU

(Ce rapport est en concerta avec les fiches de suivi à l'annexe 1)

Client :
AGENCE EHI ECP - COMPTE MATERIAUX - EXPERT
HABITAT & INDUSTRIE INGENIERIE
M - RESULTAT MATERIAUX SERVICE PRODUCTION
2 rue Traversette
78590 LES ALLUETS LE ROI

Prélèvement :
Commande ITGA : IT0718-33174
Échantillon ITGA : IT071801-33173
Reçu de laboratoire le : 17/01/2018

Réf. Client :

Commande	SALAM0100-01
Dossier client	SALAM0100-01 - 8 RUE DU CHAMP GIBLOIS LOT 2 77530 REBAS
Echantillon	SALAM0100P001 / LOGEMENTS COLLECTIFS - - - / Chambre 2 Sol Revêtement souple
Description ITGA	Revêtement souple beige / Colle polymère jaune / Ragnage gris / Sous couche de ragnage beige

Préparation :
Effectuée de façon à être représentative de l'échantillon
- pour une analyse au Microscope Electronique à Transducteur Acoustique (META) : broyage mécanique, récupération de poussières sur grille de microscopie électronique (méthode interne IT 005 ou IT 206)

Technique Analytique :
- Microscopie Electronique à Transducteur Acoustique (méthode interne de la norme NF X 43-093)

Résultat :

Fraction Analytique	Technique analytique en date d'essai	Résultat	Type d'analyse	Hi de prélevement
Revêtement souple beige + colle polymère jaune non séparables + ragnage gris + sous couche de ragnage beige non séparables	META le 20/01/2018	Absence non détecté	---	1

VAM par : Fabien BELLONNET - Analyseur



In copie de ce rapport (hors des parties qui sont en blanc) : un rapport au client sur des résultats préliminaires non représentatifs de données, les données sont valides et valides de date. Les données sont valides et valides de date. Les données sont valides et valides de date.



RAPPORT D'ESSAI N° IT071801-33174 EN DATE DU 22/01/2018
RECHERCHE ET IDENTIFICATION D'AMIANTE SUR UN PRELEVEMENT DE MATERIAU

(Ce rapport est en concerta avec les fiches de suivi à l'annexe 1)

Client :
AGENCE EHI ECP - COMPTE MATERIAUX - EXPERT
HABITAT & INDUSTRIE INGENIERIE
M - RESULTAT MATERIAUX SERVICE PRODUCTION
2 rue Traversette
78590 LES ALLUETS LE ROI

Prélèvement :
Commande ITGA : IT0718-33174
Échantillon ITGA : IT071801-33174
Reçu de laboratoire le : 17/01/2018

Réf. Client :

Commande	SALAM0100-01
Dossier client	SALAM0100-01 - 8 RUE DU CHAMP GIBLOIS LOT 2 77530 REBAS
Echantillon	SALAM0100P001 / LOGEMENTS COLLECTIFS - - - / Chambre 2 Mur A Enduit plâtre de plâtre
Description ITGA	Enduit plâtreux blanc en vrac / Papier gris

Préparation :
Effectuée de façon à être représentative de l'échantillon
- pour une analyse au Microscope Electronique à Transducteur Acoustique (META) : broyage mécanique, récupération de poussières sur grille de microscopie électronique (méthode interne IT 005 ou IT 206)

Technique Analytique :
- Microscopie Electronique à Transducteur Acoustique (méthode interne de la norme NF X 43-093)

Résultat :

Fraction Analytique	Technique analytique en date d'essai	Résultat	Type d'analyse	Hi de prélevement
Enduit plâtreux blanc en vrac non séparables + papier gris non séparables	META le 20/01/2018	Absence non détecté	---	1

VAM par : Fabien BELLONNET - Analyseur



In copie de ce rapport (hors des parties qui sont en blanc) : un rapport au client sur des résultats préliminaires non représentatifs de données, les données sont valides et valides de date. Les données sont valides et valides de date. Les données sont valides et valides de date.



11, rue de la Terre Noire - CS 07 48662
57400 SAINT-QUIBBONNÉ (LORRAINE)
Tél : 03 21 33 41 42
Fax : 03 21 33 41 43
www.itga.fr

Accréditation n° 1 1947
Date des états-partiels disponibles sur www.cofrtec.fr

RAPPORT D'ESSAI N° IT071801-33175 EN DATE DU 22/01/2018
RECHERCHE ET IDENTIFICATION D'AMIANTE SUR UN PRELEVEMENT DE MATERIAU

(Ce rapport est en concertance avec les fiches-factures envoyées à l'adresse)

Client :
AGENCE EH-EP- COMPTE MATERIAUX- EXPERT
HABITAT & INDUSTRIE INGENIERIE
M - RESULTAT MATERIAUX SERVICE PRODUCTION
2 rue Traversière
78590 LES ALLUETS LE ROI

Prélèvement :
Commande ITGA : IT0718-33174
Échantillon ITGA : IT071801-33175
Reçu de laboratoire n° : 17/01/2018

Réf. Client :

Commande	S4LAM0102-01
Dossier client	S4LAM0102-01 - 8 RUE DU CHAMP GIBLOIS LOT 2 77530 REBAS
Echantillon	S4LAM0102P006 / LOGEMENTS COLLECTIFS - - / Salle de bain Mur A Enduit - Première plaque de plâtre
Description ITGA	Enduit plâtreux blanc en vrac / Pointeurs multiples / Carton

Préparation :
Effectuée de façon à être représentative de l'échantillon
- par une analyse au Microscopie Electronique à Transmission Analytique (META) : tirage mécanique, récupération de poussières sur grille de microscopie électronique (méthode interne IT 085 ou IT 206)

Technique Analytique :
- Microscopie Electronique à Transmission Analytique (partie pertinente de la norme NF X 43-050)

Résultat :

Proction Analyse	Technique analytique et date d'analyse	Résultat	Type d'analyse	N° de prélèvement
Enduit plâtreux blanc en vrac non séparables + pointeurs multiples non séparables + carton non séparables	META le 22/01/2018	Absence non détecté	---	1

VAM par : Fabien BELLONNET - Analyse:

La responsabilité de ce rapport émane de nos services, par nos soins et sous réserve de la véracité des données fournies par nos clients. Ce rapport ne doit pas être considéré comme une garantie de fiabilité. Nos services sont réservés et nous ne sommes pas responsables de dommages matériels ou corporels.

Page 1/1



11, rue de la Terre Noire - CS 07 48662
57400 SAINT-QUIBBONNÉ (LORRAINE)
Tél : 03 21 33 41 42
Fax : 03 21 33 41 43
www.itga.fr

Accréditation n° 1 1947
Date des états-partiels disponibles sur www.cofrtec.fr

RAPPORT D'ESSAI N° IT071801-33176 EN DATE DU 22/01/2018
RECHERCHE ET IDENTIFICATION D'AMIANTE SUR UN PRELEVEMENT DE MATERIAU

(Ce rapport est en concertance avec les fiches-factures envoyées à l'adresse)

Client :
AGENCE EH-EP- COMPTE MATERIAUX- EXPERT
HABITAT & INDUSTRIE INGENIERIE
M - RESULTAT MATERIAUX SERVICE PRODUCTION
2 rue Traversière
78590 LES ALLUETS LE ROI

Prélèvement :
Commande ITGA : IT0718-33174
Échantillon ITGA : IT071801-33176
Reçu de laboratoire n° : 17/01/2018

Réf. Client :

Commande	S4LAM0102-01
Dossier client	S4LAM0102-01 - 8 RUE DU CHAMP GIBLOIS LOT 2 77530 REBAS
Echantillon	S4LAM0102P006 / LOGEMENTS COLLECTIFS - - / Salle de bain Plafond Enduit blanc
Description ITGA	Matériau plâtreux blanc en vrac / Pointeurs multiples

Préparation :
Effectuée de façon à être représentative de l'échantillon
- par une analyse au Microscopie Electronique à Transmission Analytique (META) : tirage mécanique, récupération de poussières sur grille de microscopie électronique (méthode interne IT 085 ou IT 206)

Technique Analytique :
- Microscopie Electronique à Transmission Analytique (partie pertinente de la norme NF X 43-050)

Résultat :

Proction Analyse	Technique analytique et date d'analyse	Résultat	Type d'analyse	N° de prélèvement
Matériau plâtreux blanc en vrac non séparables + pointeurs multiples non séparables	META le 20/01/2018	Absence non détecté	---	1

VAM par : Fabien BELLONNET - Analyse:

La responsabilité de ce rapport émane de nos services, par nos soins et sous réserve de la véracité des données fournies par nos clients. Ce rapport ne doit pas être considéré comme une garantie de fiabilité. Nos services sont réservés et nous ne sommes pas responsables de dommages matériels ou corporels.

Page 1/1

✘ Impossible d'afficher l'image.

Gage de fiabilité

 Parc Elbeuf - Bât. R - Rue de la Terre Noire - CS 07 48842
 07540 SAINT-GREGOIRE LESZAK
 Tél : 02 31 23 41 42
 Fax : 02 31 23 41 43
 www.itga.fr

Accréditation n° 1-1747
 Liste des sites et parties
 accréditées sur www.cofrac.fr

Le Responsable de Centre est responsable de la conformité des données avec les unités légales émises par les organismes qui sont accrédités par le système.

RAPPORT D'ESSAI N° IT071801-33178 EN DATE DU 22/01/2018
RECHERCHE ET IDENTIFICATION D'AMIANTE SUR UN PRELEVEMENT DE MATERIAU

(Ce rapport est en concurrence avec les certificats soumis à l'analyse.)

Client :
 AGENCE EHI EXP- COMPTE MATERIAUX EXPERT
 HABITAT & INDUSTRIE INGENIERIE
 M : RESULTAT MATERIAUX SERVICE PRODUCTION
 2 rue Traversière
 78590 LES ALLUETS LE ROI

Prélèvement :
 Commande ITGA : IT0718-33178
 Échantillon ITGA : IT071801-33178
 Réq. de laboratoire n° : 17/01/2018

Réf. Client :

Commande	S4LAM0102-01
Dossier client	S4LAM0102-01 - 8 RUE DU CHAMP GIBLOIS LOT 2 77530 REBAS
Echantillon	S4LAM0102P008 / LOGEMENTS COLLECTIFS - - / Salle de bain sans balnéaire Revêtement bitumineux
Description ITGA	Matériau bitumineux noir

Préparation :
 Effectuée de façon à être représentative de l'échantillon
 - par une analyse au Microscopie Electronique à Transmission Analytique (META) : broyage mécanique, récupération de poussières sur grille de microscopie électronique (méthode interne IT 085 ou IT 206)

Technique Analytique :
 - Microscopie Electronique à Transmission Analytique (parties pertinentes de la norme NF X 43-050)

Résultat :

Position Analytique	Technique analytique et date d'analyse	Résultat	Type d'analyse	N° de prélèvement	
1	Matériau bitumineux noir	META le 20/01/2018	Présence de fibres d'amiante	Orpèdes	2

VAM par : Fabien BELLONNET - Analyse: 

La responsabilité de ce rapport émane des personnes qui ont pu bénéficier de ce rapport et qui ont accepté par leur signature de le diffuser. Les données sont valides en vertu de la loi. Les données sont relatives aux données qui ont été prises en compte.

ITGA le 22/01/18

Page 1/3



RAPPORT D'ESSAI N° IT071801-33181 EN DATE DU 22/01/2018
RECHERCHE ET IDENTIFICATION D'AMIANTE SUR UN PRELEVEMENT DE MATERIAU

(Ce rapport est en concertance avec les fiches de suivi à l'annexe 1)

Client :
AGENCE EH- COMPTE MATERIAUX- EXPERT
HABITAT & INDUSTRIE INGENIERIE
M - RESULTAT MATERIAUX SERVICE PRODUCTION
2 rue Traversette
78590 LES ALLUETS LE ROI

Prélèvement :
Commande ITGA : IT0718-3394
Échantillon ITGA : IT071801-33181
Reçu de laboratoire n° : 17/01/2018

Réf. Client :

Commande	SALAM0102-01
Dossier client	SALAM0102-01 - 8 RUE DU CHAMP GIBLOIS LOT 2 77530 REBAS
Echantillon	SALAM0102P02 / LOGEMENTS COLLECTIFS - - / Mairie Plaine de France
Description ITGA	Enduit plâtreux blanc en vrac / Plâtreux

Préparation :
Effectuée de façon à être représentative de l'échantillon
- par une analyse au Microscope Electronique à Transducteur Acoustique (META) : broyage mécanique, récupération de poussières sur grille de microscopie électronique livrée de interne IT 085 ou IT 206

Technique Analytique :
- Microscopie Electronique à Transducteur Acoustique (META) : parties pertinentes de la norme NF X 43-093

Résultat :

Fraction Analytique	Technique analytique en date d'essai	Résultat	Type d'analyse	Hiérarchie
Enduit plâtreux blanc en vrac non séparables + plâtreux non séparables	META le 20/01/2018	Absence non détecté	---	1

VAM par : Fabien BELLONNET - Analyse:

In copie de ce rapport il est précisé que ce rapport est en concertance avec les fiches de suivi à l'annexe 1. Ce rapport est en concertance avec les fiches de suivi à l'annexe 1. Les données sont validées et mises à jour. Les données sont validées et mises à jour. Les données sont validées et mises à jour. Les données sont validées et mises à jour.



RAPPORT D'ESSAI N° IT071801-33182 EN DATE DU 22/01/2018
RECHERCHE ET IDENTIFICATION D'AMIANTE SUR UN PRELEVEMENT DE MATERIAU

(Ce rapport est en concertance avec les fiches de suivi à l'annexe 1)

Client :
AGENCE EH- COMPTE MATERIAUX- EXPERT
HABITAT & INDUSTRIE INGENIERIE
M - RESULTAT MATERIAUX SERVICE PRODUCTION
2 rue Traversette
78590 LES ALLUETS LE ROI

Prélèvement :
Commande ITGA : IT0718-3394
Échantillon ITGA : IT071801-33182
Reçu de laboratoire n° : 17/01/2018

Réf. Client :

Commande	SALAM0102-01
Dossier client	SALAM0102-01 - 8 RUE DU CHAMP GIBLOIS LOT 2 77530 REBAS
Echantillon	SALAM0102P02 / LOGEMENTS COLLECTIFS - - / Casse de Revêtement usable
Description ITGA	Revêtement souple beige / Colle polymère jaune / Ragnage gris / Sous couche de ragnage beige

Préparation :
Effectuée de façon à être représentative de l'échantillon
- par une analyse au Microscope Electronique à Transducteur Acoustique (META) : broyage mécanique, récupération de poussières sur grille de microscopie électronique livrée de interne IT 085 ou IT 206

Technique Analytique :
- Microscopie Electronique à Transducteur Acoustique (META) : parties pertinentes de la norme NF X 43-093

Résultat :

Fraction Analytique	Technique analytique en date d'essai	Résultat	Type d'analyse	Hiérarchie
Revêtement souple beige + colle polymère jaune non séparables + ragnage gris + sous couche de ragnage beige non séparables	META le 20/01/2018	Absence non détecté	---	1

VAM par : Fabien BELLONNET - Analyse:

In copie de ce rapport il est précisé que ce rapport est en concertance avec les fiches de suivi à l'annexe 1. Ce rapport est en concertance avec les fiches de suivi à l'annexe 1. Les données sont validées et mises à jour. Les données sont validées et mises à jour. Les données sont validées et mises à jour. Les données sont validées et mises à jour.



RAPPORT D'ESSAI N° IT071801-33183 EN DATE DU 22/01/2018
RECHERCHE ET IDENTIFICATION D'AMIANTE SUR UN PRELEVEMENT DE MATERIAU

(Ce rapport est en concertance avec les fiches de suivi à l'annexe 1)

Client :
AGENCE EHI-ECOMPT MATERIAUX-EXPERT
HABITAT & INDUSTRIE INGENIERIE
M : RESULTAT MATERIAUX SERVICE PRODUCTION
2 rue Traversette
78590 LES ALLUETS LE ROI

Prélèvement :
Commande ITGA : IT0718-3394
Échantillon ITGA : IT071801-33183
Reçu de laboratoire le : 17/01/2018

Réf. Client :

Commande	SALAM0102-01
Dossier client	SALAM0102-01 - 8 RUE DU CHAMP GIBLOIS LOT 2 77530 REBAS
Echantillon	SALAM0102P05 / LOGEMENTS COLLECTIFS - - / Casse Mia B Enlaté plaque de plâtre
Description ITGA	Enduit plâtreux blanc en vrac / Plâtreux

Préparation :
Effectuée de façon à être représentative de l'échantillon
- pour une analyse au Microscopie Electronique à Transmissibilité Analogue (META) : broyage mécanique, récupération de poussières sur grille de microscopie électronique livrée de interne IT 085 ou IT 2061

Technique Analytique :
- Microscopie Electronique à Transmissibilité Analogue (META) : parties pertinentes de la norme NF X 43-093

Résultat :

Fraction Analytique	Technique analytique en date d'essai	Résultat	Type d'analyse	Hi de prélevement
Enduit plâtreux blanc en vrac non identifiable + plâtreux non identifiable	META le 20/01/2018	Absence non détecté	---	1

VAM par : Fabien BELLONNET - Analyse:

La responsabilité de ce rapport émane des personnes qui ont eu connaissance de son contenu et qui ont accepté par leur signature de le délivrer. Les données sont valides à partir de la date de la mise à disposition des données et des données de l'annexe 1.

0183 10/01/18

Page 1/1



RAPPORT D'ESSAI N° IT071801-33184 EN DATE DU 22/01/2018
RECHERCHE ET IDENTIFICATION D'AMIANTE SUR UN PRELEVEMENT DE MATERIAU

(Ce rapport est en concertance avec les fiches de suivi à l'annexe 1)

Client :
AGENCE EHI-ECOMPT MATERIAUX-EXPERT
HABITAT & INDUSTRIE INGENIERIE
M : RESULTAT MATERIAUX SERVICE PRODUCTION
2 rue Traversette
78590 LES ALLUETS LE ROI

Prélèvement :
Commande ITGA : IT0718-3394
Échantillon ITGA : IT071801-33184
Reçu de laboratoire le : 17/01/2018

Réf. Client :

Commande	SALAM0102-01
Dossier client	SALAM0102-01 - 8 RUE DU CHAMP GIBLOIS LOT 2 77530 REBAS
Echantillon	SALAM0102P05 / LOGEMENTS COLLECTIFS - - / Casse Mia A Palanque 1
Description ITGA	Colle beige / Colle plâtreux blanche / Carrelage

Préparation :
Effectuée de façon à être représentative de l'échantillon
- pour une analyse au Microscopie Electronique à Transmissibilité Analogue (META) : broyage mécanique, récupération de poussières sur grille de microscopie électronique livrée de interne IT 085 ou IT 2061

Technique Analytique :
- Microscopie Electronique à Transmissibilité Analogue (META) : parties pertinentes de la norme NF X 43-093

Résultat :

Fraction Analytique	Technique analytique en date d'essai	Résultat	Type d'analyse	Hi de prélevement
Colle beige + colle plâtreux blanche non identifiable + carrelage	META le 20/01/2018	Absence non détecté	---	1

VAM par : Fabien BELLONNET - Analyse:

La responsabilité de ce rapport émane des personnes qui ont eu connaissance de son contenu et qui ont accepté par leur signature de le délivrer. Les données sont valides à partir de la date de la mise à disposition des données et des données de l'annexe 1.

0183 10/01/18

Page 1/1



RAPPORT D'ESSAI N° IT071801-33185 EN DATE DU 22/01/2018
RECHERCHE ET IDENTIFICATION D'AMIANTE SUR UN PRELEVEMENT DE MATERIAU

(Ce rapport est en concertance avec les fiches de suivi à l'annexe 1)

Client :
AGENCE EH-EP- COMPTE MATERIAUX- EXPERT
HABITAT & INDUSTRIE INGENIERIE
M - RESULTAT MATERIAUX SERVICE PRODUCTION
2 rue Traversière
78590 LES ALLUETS LE ROI

Prélèvement :
Commande ITGA : IT0718-33184
Echantillon ITGA : IT071801-33185
Reçu de laboratoire le : 17/01/2018

Réf. Client :

Commande	SALAM0100-01
Dossier client	SALAM0100-01 - 8 RUE DU CHAMP GIBLOIS LOT 2 77530 REBAS
Echantillon	SALAM0100P05 / LOGEMENTS COLLECTIFS - - / Casier bois sans verre Dalle de sol
Description ITGA	Revêtement bicouche souple beige et noir / Colle polaire jaune / Ragnage gris / Sous couche de ragnage beige

Préparation :
Echantillon de taille à être représentative de l'échantillon
pour une analyse au Microscope Electronique à Transmission Analytique (META) : broyage mécanique, récupération de poussières sur grille de microscope électronique (méthode interne IT 005 ou IT 206)

Technique Analytique :
- Microscope Electronique à Transmission Analytique (parties pertinentes de la norme NF X 43-000)

Résultat :

Fraction Analytique	Technique analytique et date d'analyse	Résultat	Type d'analyse	N° de prélèvement
Revêtement bicouche souple beige et noir + colle polaire jaune non séparables + ragnage gris + sous couche de ragnage beige non séparables	META le 22/01/2018	Amiante non détecté	---	1

VAM par : Fabien BELLONNET - Analyseur



In copie de ce rapport figurent les données relatives au laboratoire. Ce rapport ne doit pas être considéré publiquement sans l'approbation de l'émission. Les données sont valides et correctes de date de création de la fiche de suivi à l'annexe 1 jusqu'à la date de validité de la copie.



RAPPORT D'ESSAI N° IT071801-33186 EN DATE DU 22/01/2018
RECHERCHE ET IDENTIFICATION D'AMIANTE SUR UN PRELEVEMENT DE MATERIAU

(Ce rapport est en concertance avec les fiches de suivi à l'annexe 1)

Client :
AGENCE EH-EP- COMPTE MATERIAUX- EXPERT
HABITAT & INDUSTRIE INGENIERIE
M - RESULTAT MATERIAUX SERVICE PRODUCTION
2 rue Traversière
78590 LES ALLUETS LE ROI

Prélèvement :
Commande ITGA : IT0718-33184
Echantillon ITGA : IT071801-33186
Reçu de laboratoire le : 17/01/2018

Réf. Client :

Commande	SALAM0100-01
Dossier client	SALAM0100-01 - 8 RUE DU CHAMP GIBLOIS LOT 2 77530 REBAS
Echantillon	SALAM0100P05 / LOGEMENTS COLLECTIFS - - / Casier bois avec Peinture
Description ITGA	Matériau beige en vrac / Peinture

Préparation :
Echantillon de taille à être représentative de l'échantillon
pour une analyse au Microscope Electronique à Transmission Analytique (META) : broyage mécanique, récupération de poussières sur grille de microscope électronique (méthode interne IT 005 ou IT 206)

Technique Analytique :
- Microscope Electronique à Transmission Analytique (parties pertinentes de la norme NF X 43-000)

Résultat :

Fraction Analytique	Technique analytique et date d'analyse	Résultat	Type d'analyse	N° de prélèvement
Matériau beige en vrac non séparables + peinture non séparables	META le 22/01/2018	Amiante non détecté	---	1

VAM par : Fabien BELLONNET - Analyseur



In copie de ce rapport figurent les données relatives au laboratoire. Ce rapport ne doit pas être considéré publiquement sans l'approbation de l'émission. Les données sont valides et correctes de date de création de la fiche de suivi à l'annexe 1 jusqu'à la date de validité de la copie.

ATTESTATION(S)



ALLIANZ IARD
Division Opérations Entreprises
Case Courbe 9 1633
33 Esplanade Charles de Gaulle
62450 BAPAUME CÉDEX

ALLIANZ RESPONSABILITE CIVILE DES ENTREPRISES DE SERVICE

La société ALLIANZ IARD certifie que :

EXPERT HABITAT & INDUSTRIE INGENIERIE
21 ROUTE D ALBERT
62450 AVESNES LES BAPAUME

Est titulaire d'une police d'assurance Responsabilité civile Activités de services N°55032565 qui a pris effet le 01/01/2016.

Ce contrat, a pour objet de :

- Bénéficiaire aux obligations édictées par l'ordonnance n°2005 - 655 du 8 juin 2005 et son décret d'application n°2006 - 1114 du 5 septembre 2006, codifié aux articles R212-4 et L271-4 à L271-6 du code de la construction et de l'habitation, ainsi que ses textes subéquents ;
- Garantir l'assuré contre les conséquences pécuniaires de la responsabilité civile qu'il peut encourir à l'égard des tiers du fait de ses activités professionnelles déclarées aux Dispositions Particulières à savoir :
 - Le contrat des Risques d'opération au permis
 - Réplage d'annuaire avant transaction, contrôle périodique annuaire
 - Conseil technique amiante
 - Procédure de permis et autres visites réglementaires
 - Diagnostic Performance Énergétique (DPE)
 - Etat des risques naturels et technologiques
 - Mesurage Loi Carrez
 - Mesurage Loi Rottier
 - Contrôle des installations d'Assainissement Non Collectif
 - Calcul des millèmes de copropriété
 - Diagnostic Plomb
 - Thermographie des bâtiments
 - Loi SRU
 - Certificat des travaux de réhabilitation dans le neuf et ancien (Chapitres Plomberie & Electricité)
 - Etat du dispositif de sécurité des personnes
 - Certificat de logement (deceat)
 - Etat des lieux locatifs
 - Diagnostic accessibilité handicapés
 - Informations
 - Certificat aux normes de surface et d'habitabilité et Péri à Titre Zero
 - Etat descriptif de division
 - Réplage d'annuaire avant / après travaux et démolition
 - Présence de Champignons Igéromycètes
 - Réplage plomb avant travaux et démolition

Le montant de la garantie Responsabilité Civile Professionnelle est de 1 000 000,00 € par sinistre et 1 000 000,00 € par année.

Le présent document, établi par ALLIANZ, est valable jusqu'au 31/12/2018 sous réserve du paiement des cotisations. Il a pour objet d'attester l'existence d'un contrat. Il ne constitue toutefois pas une présomption d'application des garanties et ne peut engager ALLIANZ au-delà des clauses, conditions et limites du contrat auquel il se réfère. Les exceptions de garantie opposables au souscripteur le sont également aux bénéficiaires de l'indemnité (résiliation, nullité, règle proportionnelle, exclusions, déchéances, ...).

Toute adjonction autre que le cachet et la signature du représentant de la Société est réputée non écrite.

Fait à Lyon, le 19/12/2017
Laure FOURNIER
Pour la Compagnie



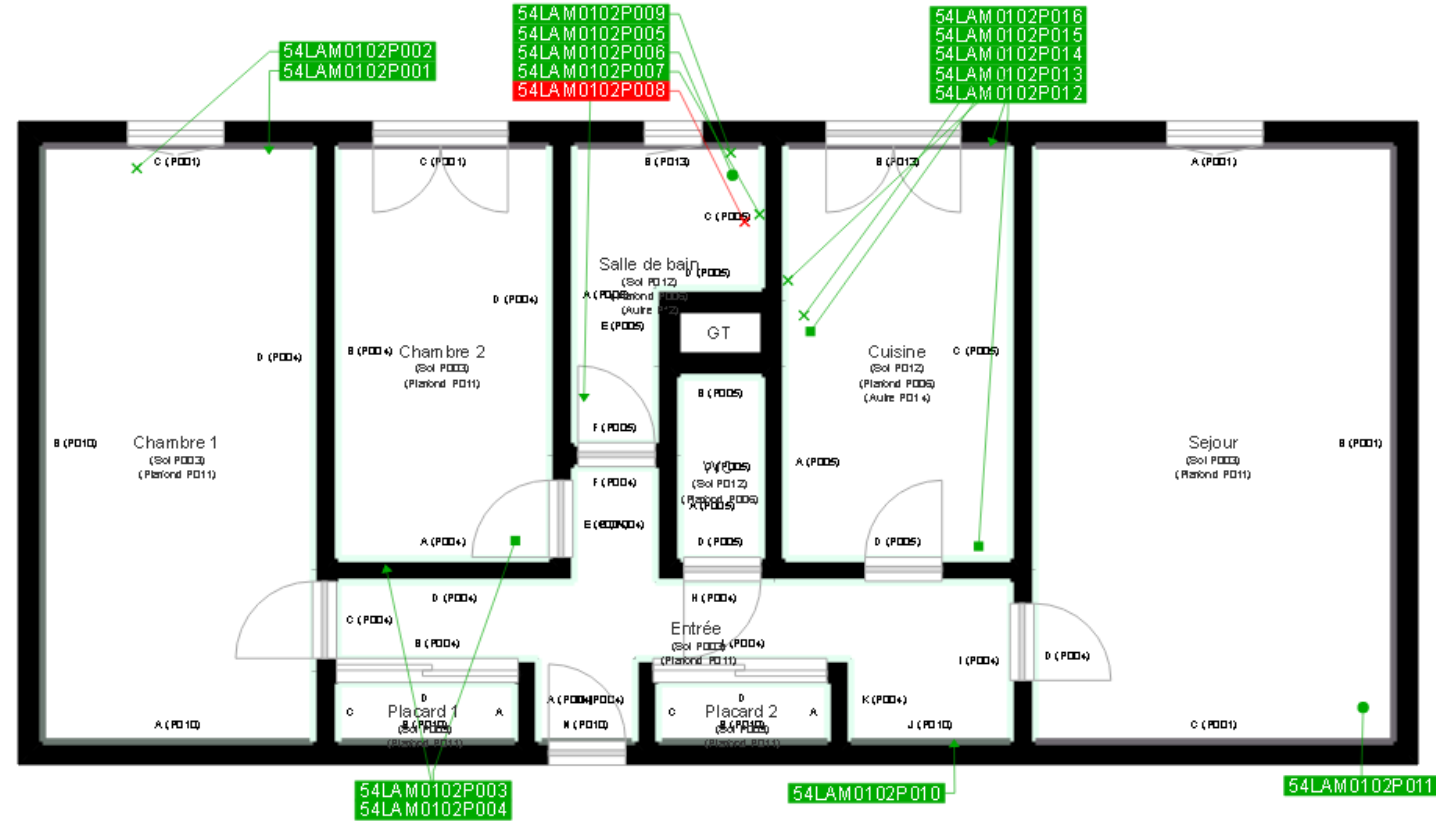

■	Murs périphériques / Plaques de plâtre
■	Murs Bois
■	Murs Brique
■	Murs Béton brut
■	Cloisons Plaques de plâtre
■	Murs carreaux de plâtre
■	Murs Béton / Enduit
■	Murs porteurs et/ou mur de refend / Plaques de plâtre
■	Murs périphériques / Doublage (plaque de plâtre + isolant)
■	Torchis
■	Murs Amiantés
■	Murs Brique / Enduit
■	Murs Brique plâtrière

■	Prélèvements de sol amiantés
■	Prélèvements de sol non amiantés
●	Prélèvements de plafonds amiantés
●	Prélèvements de plafonds non amiantés
→	Prélèvements de murs amiantés
→	Prélèvements de murs non amiantés
X	Autres types de prélèvements amiantés
X	Autres types de prélèvements non amiantés